

PORTAFOLIO

RODRIGO CANTU

Sobre mí

FORMACIÓN

Lic. en Arquitectura

Universidad Regiomontana (U-ERRE)

Abril 2021 - Agosto 2024

Ingeniería Civil (Próxima a empezar)

Universidad Regiomontana (U-ERRE)

Septiembre 2024 - Diciembre 2025

Experiencia

Construcciones y Electrificaciones del Norte, S.A. de C.V. (Grupo CENSA)

2022-Actualidad

Supervisión, coordinación y ejecución de proyectos de obra, Estimaciones de obra, Levantamientos topográficos, Diseño Arquitectónico y de Piezas de Herrería.

Freelance (Crespon Arch & Design)

2024-Actualidad

Diseño Arquitectónico, Renderizado de proyectos, Diseño de mobiliario urbano.



Rodrigo E. Cantú Navarro

+52 81-2514-9179

Guadalupe, Nuevo León

8/octubre/2003

SOFTWARES

Autocad

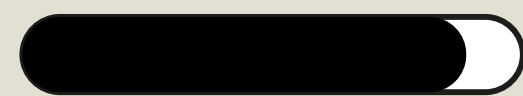

Office

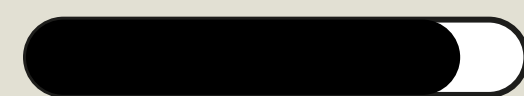

Revit



Illustrator



Sketchup



Photoshop



3ds Max



Premiere Pro



Vray



Opus 2010



Lumion



Enscape



Idiomas

Español

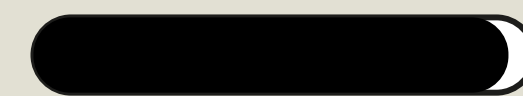

Inglés



LENGUAJES DE PROGRAMACIÓN

PHP

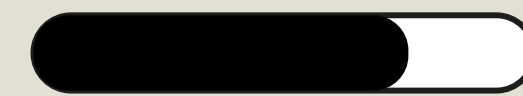

Java



Arquitecto con más de 2 años de experiencia en construcción, diseño y organización, durante mi trayectoria he colaborado en proyectos para diferentes clientes privados y dependencias de gobierno como el municipio de Monterrey y el parque fundidora. Busco siempre resolver las cosas de manera funcional y de la mejor manera posible, ya sea en cuestiones personales o profesionales.





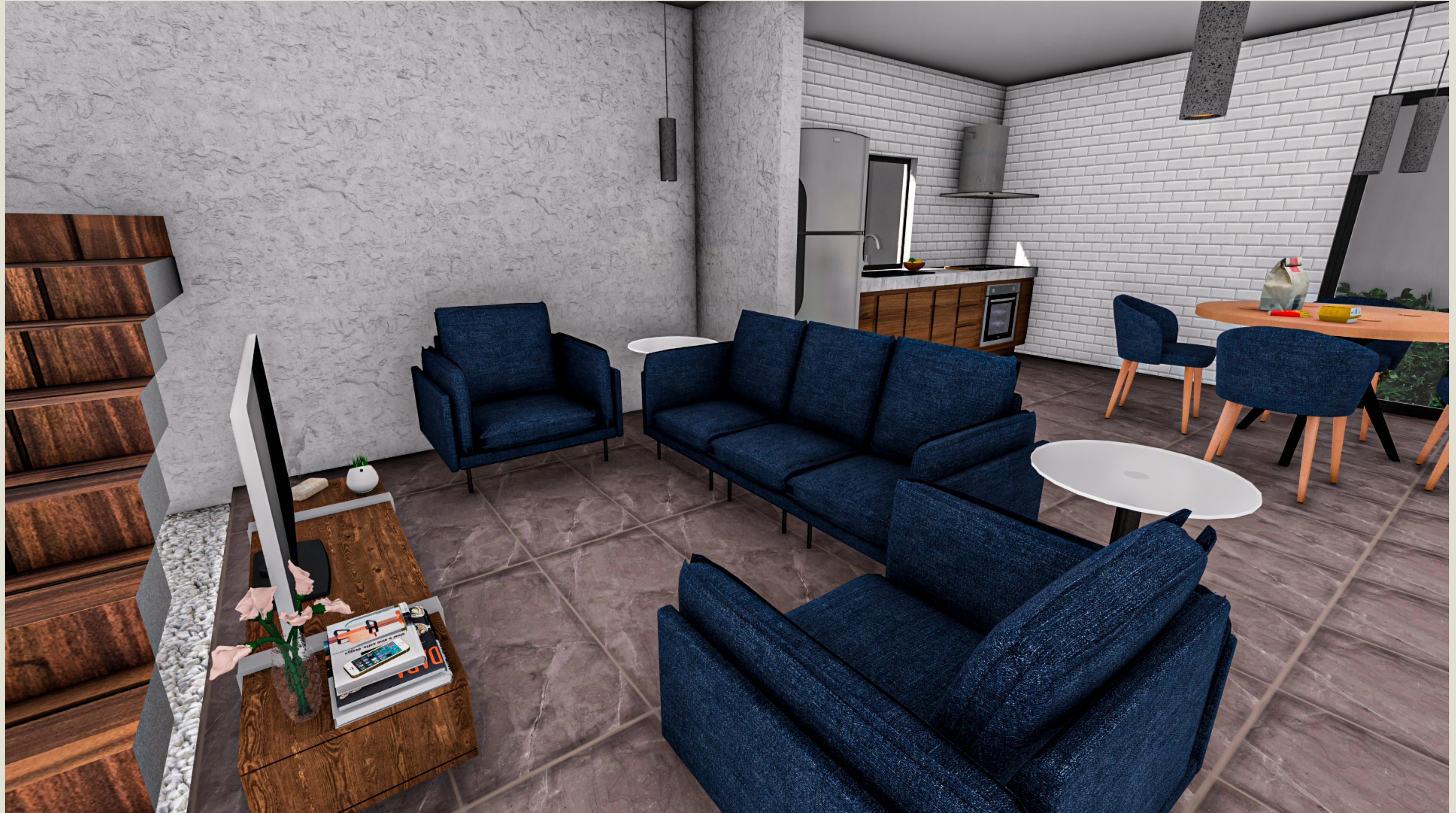











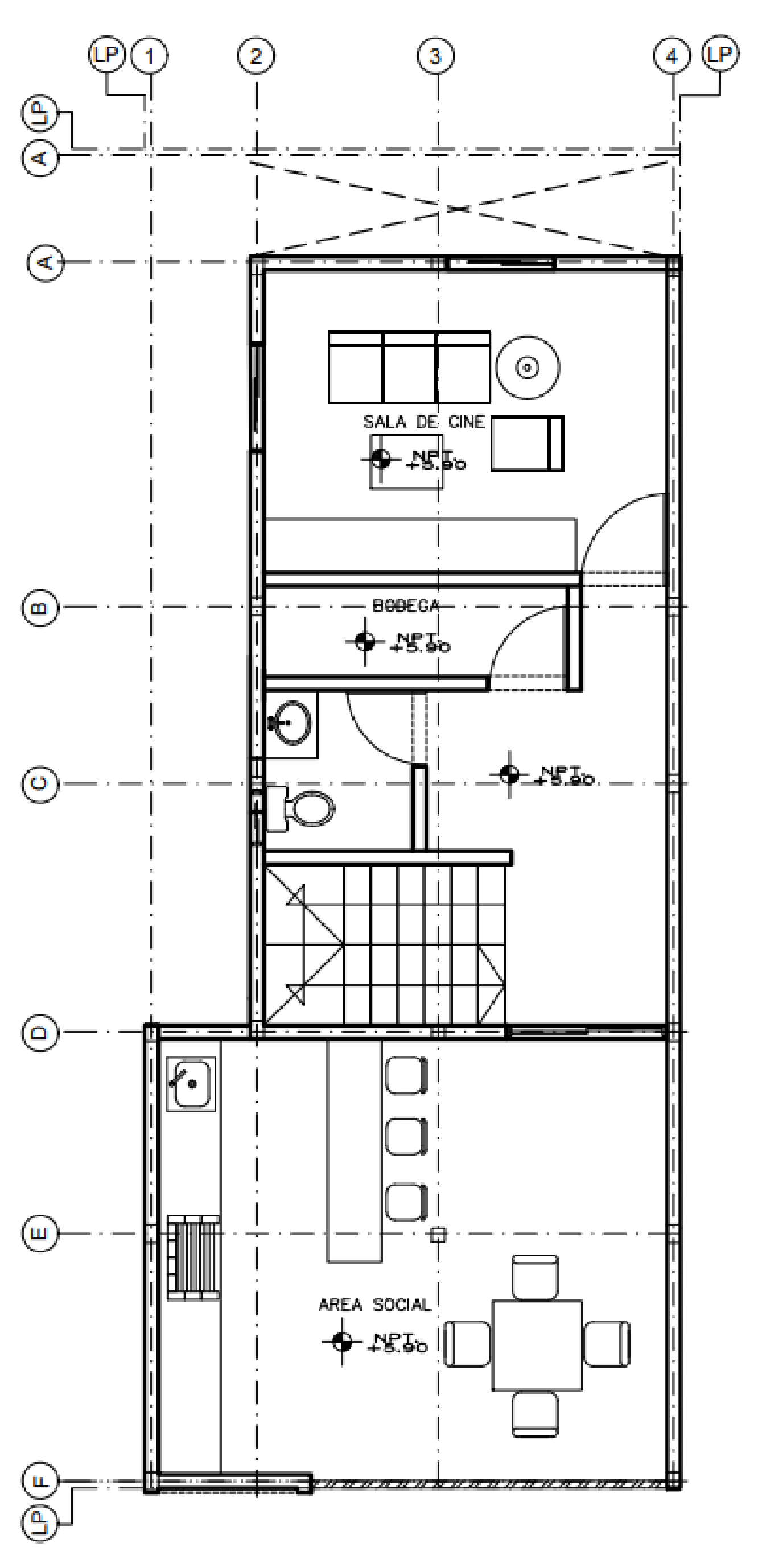
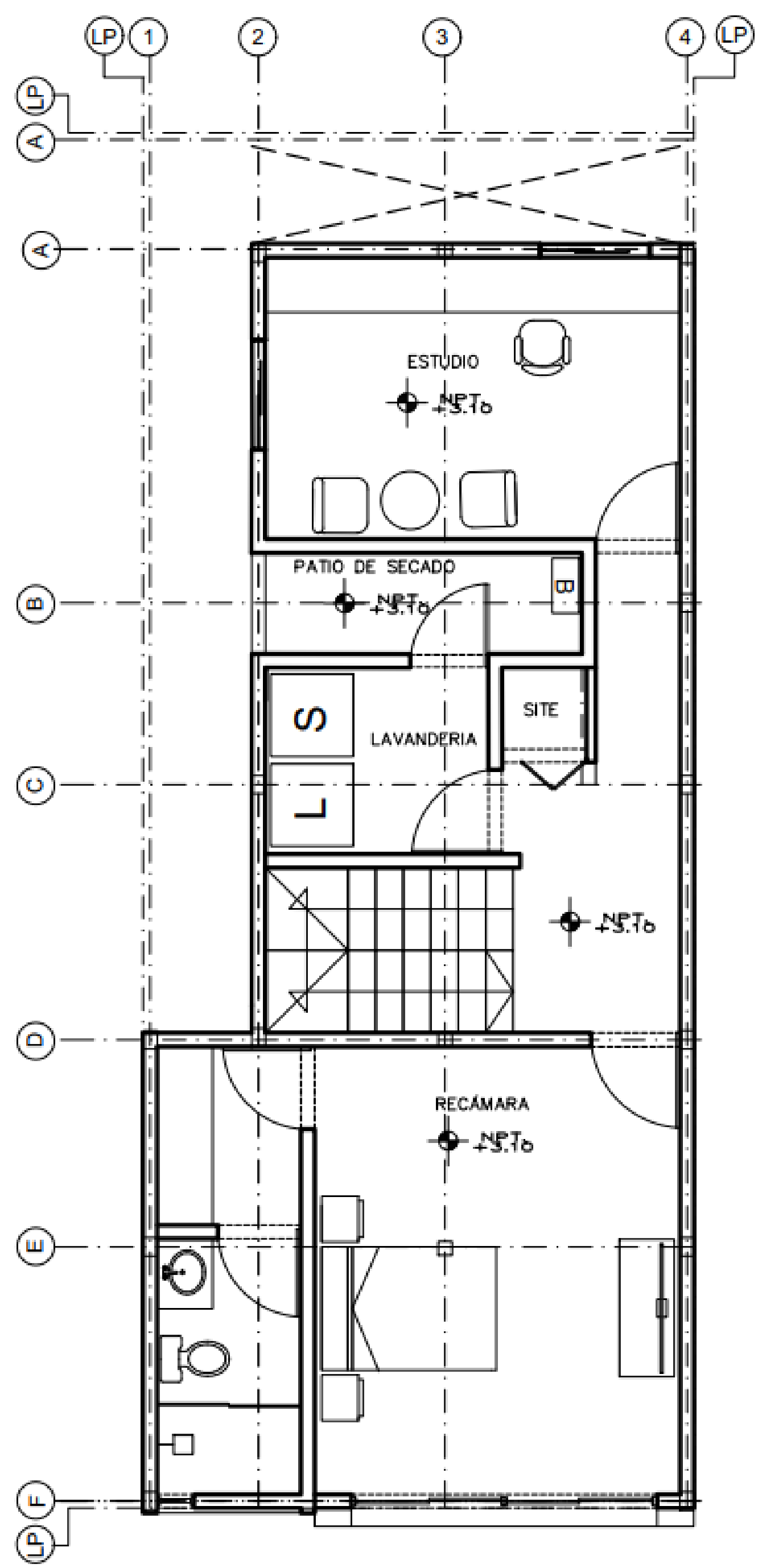
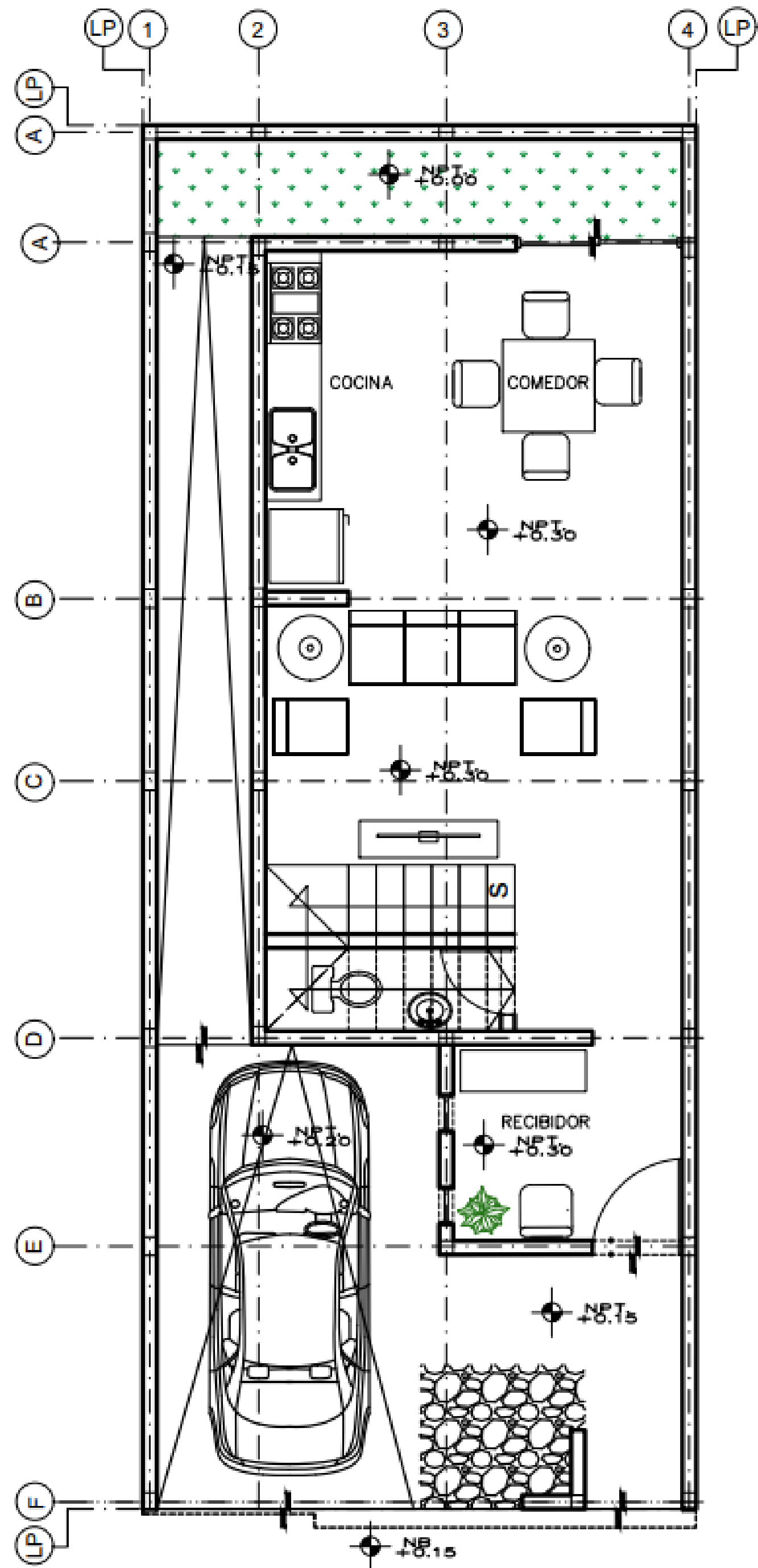

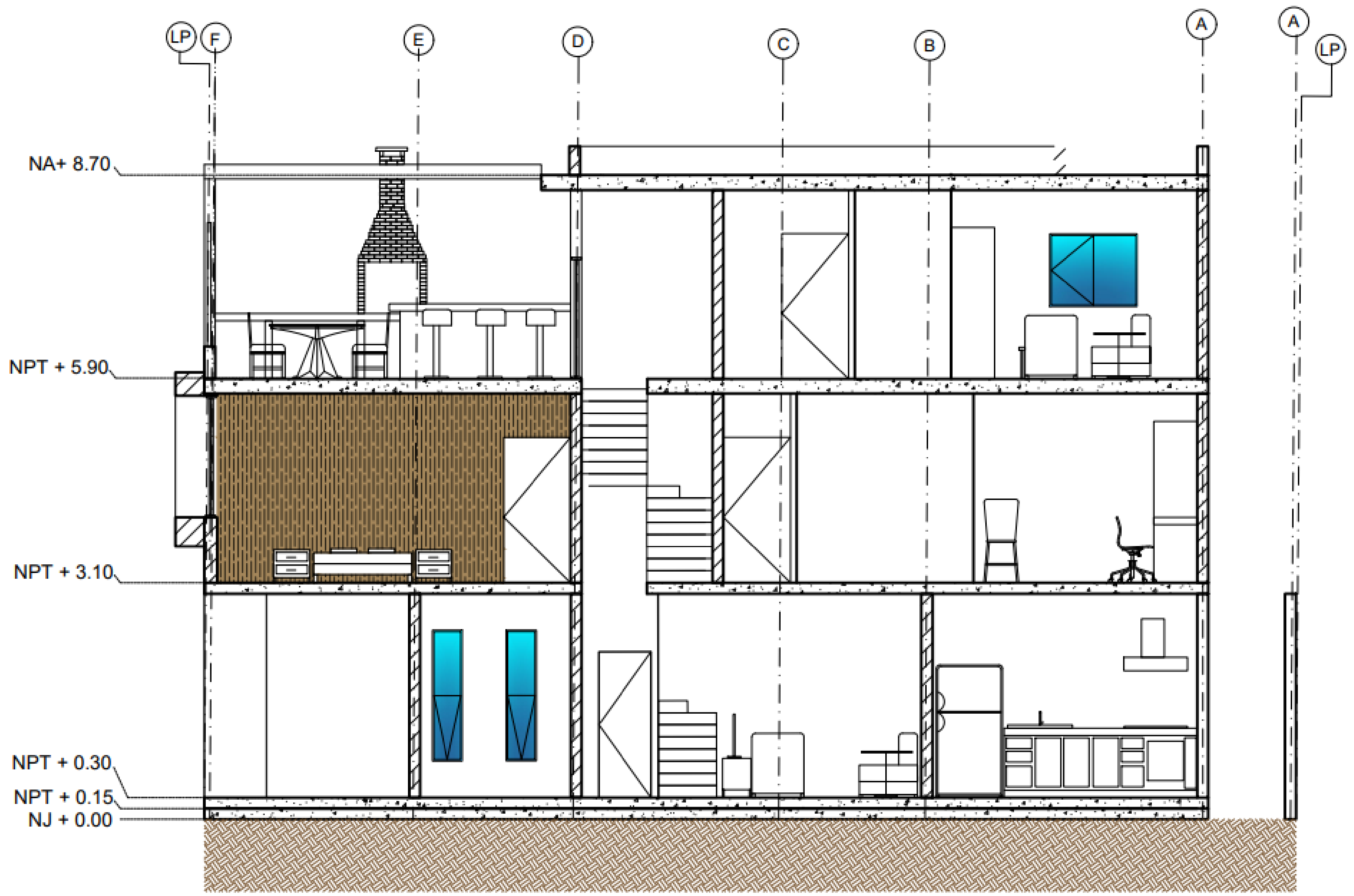



Colaboración en
Parque Canino Fundidora
2023-2024
Grupo CENSA